Gemeinde Birrhard | Kanton Aargau

Kulturlandplan

gemäss Art. 15 BauG

Massstab 1:10'000

Öffentliche Auflage vom: 05. Oktober 2012 bis 05. November 2012
Beschlossen von der Gemeindeversammlung am: 23. November 2012

Frau Gemeindeammann: Ursula Berger - Bolliger

Der Gemeindeschreiber: Bruno Willi

Genehmigt am: 27. März 2013

Projektnummer:	4093P101
Plannummer:	102
Format:	73 x 60
EDV-Pfad:	.....\5_Projektdaten\3_Plaene\klp.dwg
Plotfile:	

Art:	Erstellung:	Änderung 2:	Änderung 3:
gezeichnet:	Ehd 23.12.2011	Wea 28.09.2012	Huj 19.09.2019
geprüft:	Wea 21.02.2012	Wea 28.09.2012	Hb 19.09.2019
freigegeben:	Hb 21.02.2012	Hb 28.09.2012	Hb 19.09.2019

Beschreibung der letzten Änderung: Einfügen von Spezialzone Lohnunternehmen

PORTA
INGENIEURE PLANER GEOMETER
5201 Brugg
Neumarkt 1
T 056 460 97 97
F 056 460 97 00
brugg@portaag.ch
www.portaag.ch

Legende

Genehmigungsinhalt

Nutzungszonen

- LWZ — Landwirtschaftszone
- Weilerzone "Innlauf"

Schutzzonen

- N — Naturschutzzone im Wald
- A — Naturschutzzone im Wald gemäss Vereinbarung über die Altholzinsel vom 28.07.2006

Überlagerte Schutzzonen

- Landschaftschutzzone

Schutzobjekte / Kulturobjekte

- Hecke, Feldgehölz, Ufergehölz
- Geschützte Waldränder
- Brunnen
- Naturobjekte gemäss Inventar
- Kulturobjekte gemäss Inventar

Orientierungsinhalt
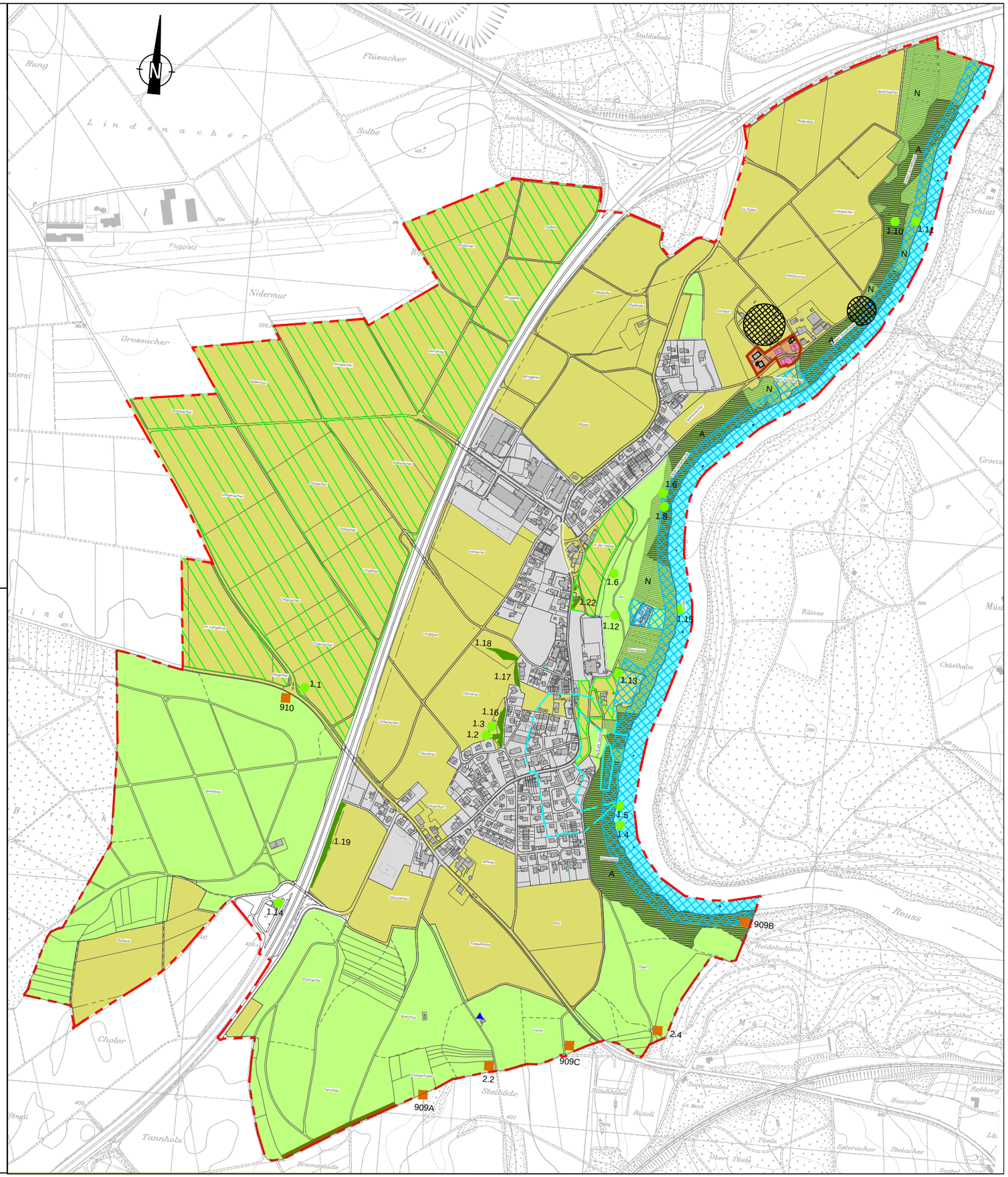
- 1.21 — Objektnummer (Inventar)
- Gebäude mit Substanzschutz gemäss § 19 Abs. 4 BNO
- Gemeindegrenze
- Bauzonen
- Wald
- Kantonale Sperrzone (Reussuferschutzdekret)
- Oberflächengewässer
- Grund- und Quellwasserschutzzone
  - I Fassungsbereich
  - II engere Schutzzone
  - III weitere Schutzzone
- Archäologische Fundstellen (Meldepflicht vor Bodeneingriffen)
- Hochspannungsleitung